

RILIEVO FOTOGRAFICO



VISTA AEREA



Scala 1:2000

STRALCIO CTR

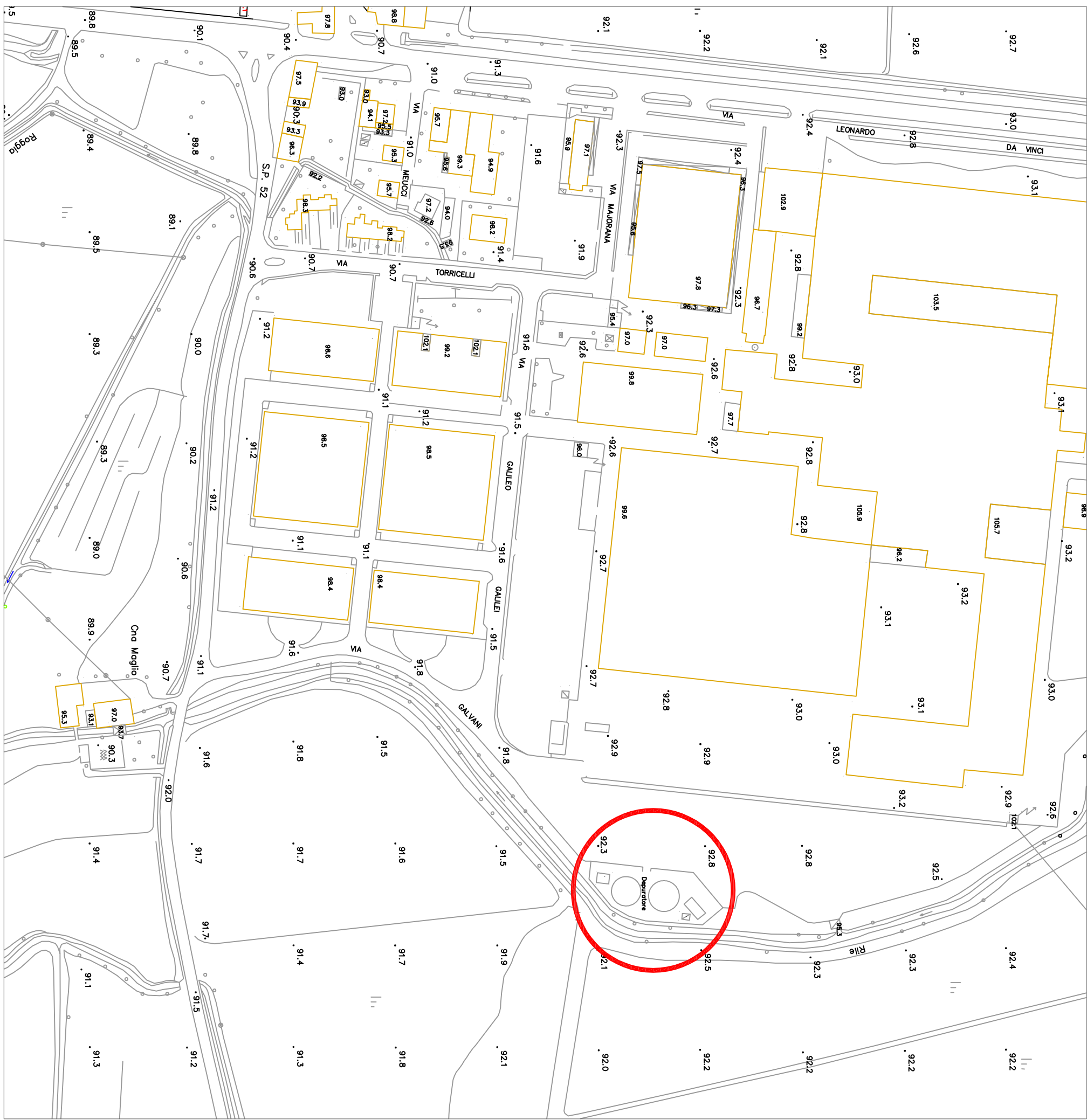

scala 1:2000

PGT - TAVOLA DEI VINCOLI

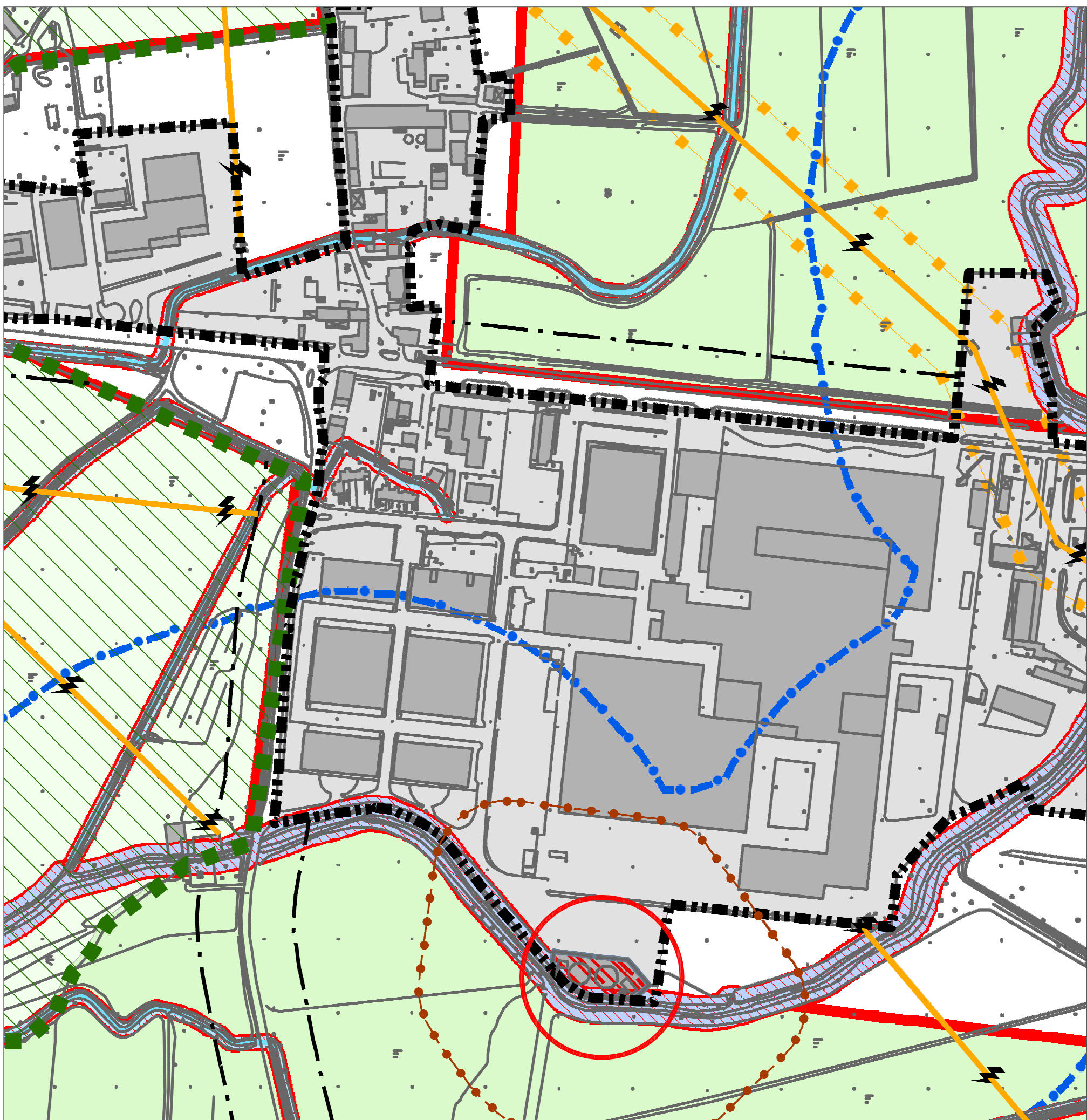

scala 1:2000

STRALCIO MAPPA CATASTALE

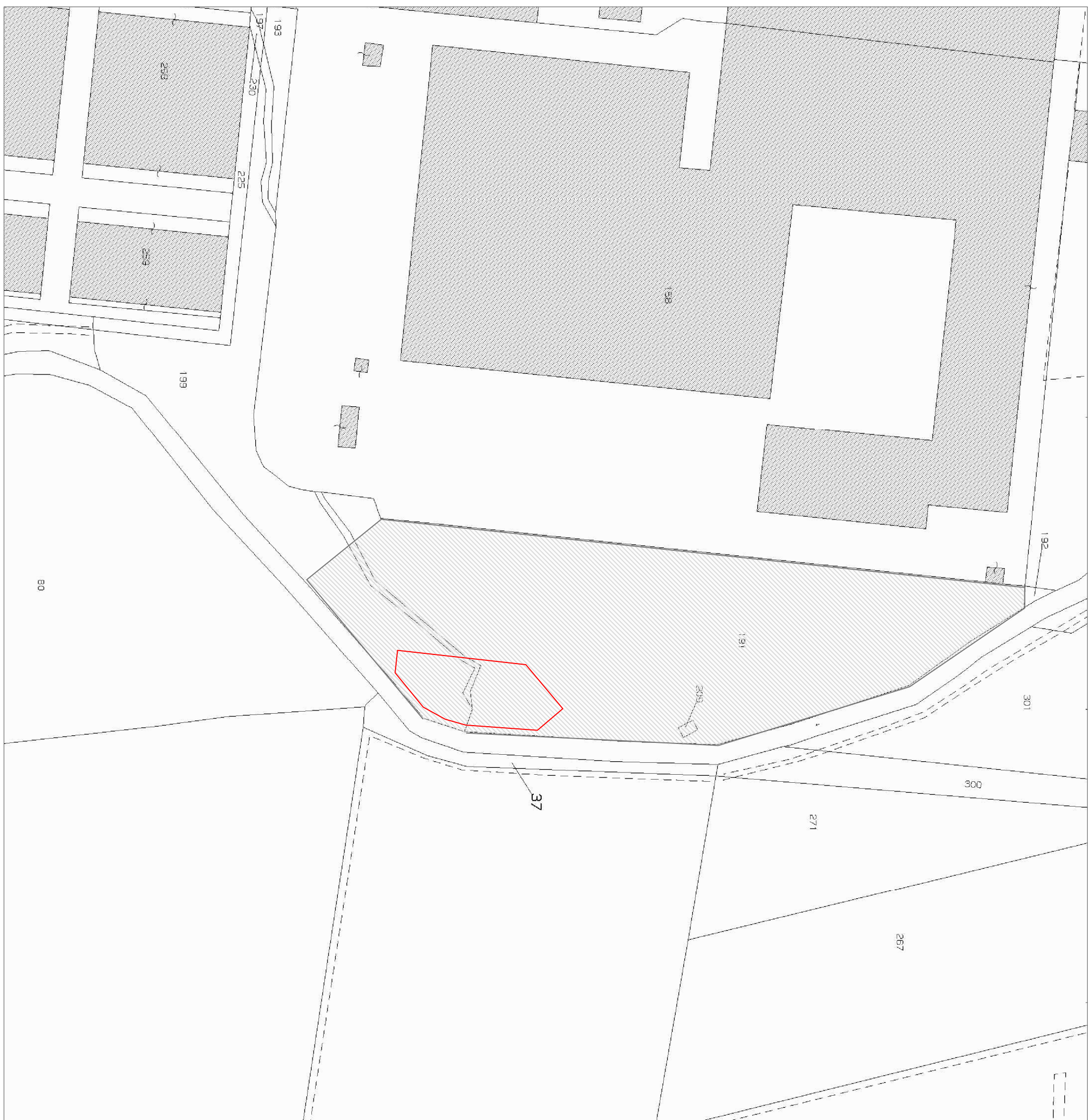

Scala 1:1000

	Confine comunale
	Zona 81 C: "Basso corso e sottopasso del Ticino" (17200002)
	Zona 2 J 9: "Boschi del Ticino" (72000301)
	Parco Naturale della Valle del Ticino L. 12/2007 a.31
	Parco Lombardo della Valle del Ticino - Assessorato
	Zona 02: "Zona agricola e forestale a prevalenza insediamenti paesaggistici (ex 8.83 PTC Parco Lombardo Valle del Ticino)
	Zona 03: "Zona agricola e forestale a prevalenza insediamenti paesaggistici (ex 8.83 PTC Parco Naturale della Valle del Ticino)
	Zona 04: "Zona agricola e forestale a prevalenza insediamenti paesaggistici (ex 8.83 PTC Parco Naturale della Valle del Ticino)
	Zona 05: "Zona agricola e forestale a prevalenza insediamenti paesaggistici (ex 8.83 PTC Parco Naturale della Valle del Ticino)
	Parmigiano 2000: C: Zona di insediamenti comunali orientata (ex 7 PTC Parco Lombardo Valle del Ticino)
	Area Pavia designata da incoerenza (ex 11 PTC Parco Lombardo Valle del Ticino)
	Anziti tutelati ai sensi dell'art.142 D. Lgs. 4/2004
	Fiumi e corsi d'acqua comuni 1° inf.c.
	Boschi e foreste comuni 1° inf.c.
	Edifici con valore storico-artistico 10500890
	Centro storico
	Unioni - Fasi e di rispetto
	Area di rispetto archeologico (art.33 Norme di Attualizzazione P.T.C.P.)
	Area di rispetto ambientale (art.33 Norme di Attualizzazione P.T.C.P.)
	Area tecnico antropologica (art.33 Norme di Attualizzazione P.T.C.P.)
	Parmigiano 2000: insediamento urbano consolidato
	Chiesa di Sant'Antonio abate IV (fabbrica con gravi lacerazioni)
	Chiesa di Sant'Antonio abate IV (fabbrica con gravi lacerazioni)
	Chiesa di Sant'Antonio abate IV (fabbrica con gravi lacerazioni)
	Chiesa di Sant'Antonio abate IV (fabbrica con gravi lacerazioni)
	Chiesa di Sant'Antonio abate IV (fabbrica con gravi lacerazioni)
	Chiesa di Sant'Antonio abate IV (fabbrica con gravi lacerazioni)
	Chiesa di Sant'Antonio abate IV (fabbrica con gravi lacerazioni)
	Chiesa di Sant'Antonio abate IV (fabbrica con gravi lacerazioni)
	Chiesa di Sant'Antonio abate IV (fabbrica con gravi lacerazioni)
	Chiesa di Sant'Antonio abate IV (fabbrica con gravi lacerazioni)
	Chiesa di Sant'Antonio abate IV (fabbrica con gravi lacerazioni)
	Chiesa di Sant'Antonio abate IV (fabbrica con gravi lacerazioni)
	Chiesa di Sant'Antonio abate IV (fabbrica con gravi lacerazioni)
	Chiesa di Sant'Antonio abate IV (fabbrica con gravi lacerazioni)
	Chiesa di Sant'Antonio abate IV (fabbrica con gravi lacerazioni)
	Chiesa di Sant'Antonio abate IV (fabbrica con gravi lacerazioni)
	Chiesa di Sant'Antonio abate IV (fabbrica con gravi lacerazioni)
	Chiesa di Sant'Antonio abate IV (fabbrica con gravi lacerazioni)
	Chiesa di Sant'Antonio abate IV (fabbrica con gravi lacerazioni)
	Chiesa di Sant'Antonio abate IV (fabbrica con gravi lacerazioni)
	Chiesa di Sant'Antonio abate IV (fabbrica con gravi lacerazioni)
	Chiesa di Sant'Antonio abate IV (fabbrica con gravi lacerazioni)
	Chiesa di Sant'Antonio abate IV (fabbrica con gravi lacerazioni)
	Chiesa di Sant'Antonio abate IV (fabbrica con gravi lacerazioni)
	Chiesa di Sant'Antonio abate IV (fabbrica con gravi lacerazioni)
	Chiesa di Sant'Antonio abate IV (fabbrica con gravi lacerazioni)
	Chiesa di Sant'Antonio abate IV (fabbrica con gravi lacerazioni)

**LAVORI DI RIPRISTINO DELLA FUNZIONALITA' DELLA
SECONDA LINEA DI TRATTAMENTO PRESSO
L'IMPIANTO DI DEPURAZIONE DI OZZERO (MI)**

PROGETTO ESECUTIVO

INQUADRAMENTO TERRITORIALE

ELABORATI GRAFICI DI PROGETTO

E01	Inquinamento ambientale
E02	Planimetria generale
E03	Piano quato
E04	Rilievo stato di fatto
E05	Stato di progetto - Pianta, prospetti, sezioni
E06	Stato di progetto - Sezioni ambientali
E07	Stato di progetto - Demolizione e costruzione
E08	Stato di progetto - Locale sovranti
E09	Stato di progetto - Progetto strutturale - Ampioamento locale sovranti
E10	Stato di progetto - Progetto strutturale - Nuovo canale ghitatura
E11	Stato di progetto - Schema meccanico e funzionale
E12	Stato di progetto - Unna 2 - Opere Meccanico
E13	Stato di progetto - Pianta collegamenti elettrici
E14	Stato di progetto - Schermi elettrici inilanti

PROGETTAZIONE ESTERNA			
Disegnato	Progettato	Verificato	
Ing. M. Scattino	Ing. M. Scattino	Ing. M. Scattino	
Arch. S. Carone	Arch. S. Carone	Arch. S. Carone	



INTERSTUDIO
INGEGNERIA E PROGETTAZIONE

Via F.lli Castiglioni 54 - 20099 Sesto San Giovanni (MI)
Tel. +39 02 4000000 - Fax +39 02 4000001
E-mail: info@interstudio.it - www.interstudio.it
C.F./P.IVA: 01212200962 - 01212200962

Rev	Data	Disegnato	Progettato	AutORIZZATO	PRIMA EMISSIONE	Descrizione
A	Dicembre 2013	-	-	Inq. P. Anisi		

Código ISTAT Comune	015165	Tipo intervento	D	Progetto/Prevenivo	PRO	Numero	5712	Anno	13	Tavola N°	E01	Rov.	A
---------------------	--------	-----------------	---	--------------------	-----	--------	------	------	----	-----------	-----	------	---

Settore Pianificazione e Progettazione

CAP Holding spa - Viale del Mulino, 2 - Edificio U10 - 20090 Assago (MI)

U

Questo disegno è il nostro progetto esecutivo ed è posto sotto tutela della legge, ma il profitto lo dividiamo anche perché in lo considero a tutti i nostri nostri autorizzazione software.

